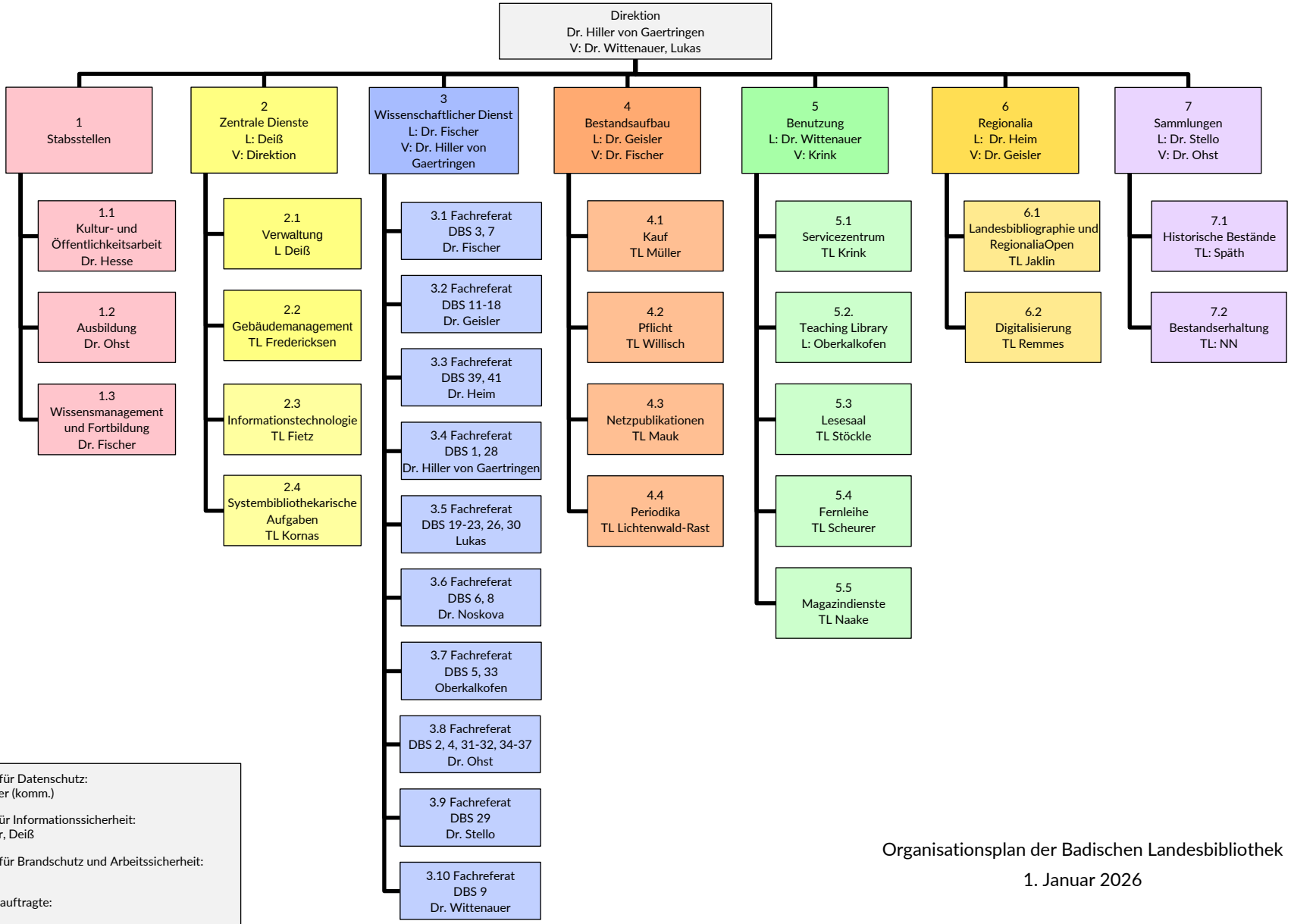

Beauftragter für Datenschutz:
Dr. Wittenauer (komm.)

Beauftragte für Informationssicherheit:
Pfistermeister, Deiß

Beauftragter für Brandschutz und Arbeitssicherheit:
Fredericksen

Sicherheitsbeauftragte:
Höger

Beauftragte für Chancengleichheit:
Späth

Organisationsplan der Badischen Landesbibliothek

1. Januar 2026